



PREFEITURA
**CACHOEIRAS
DE MACACU**
CIDADE PARTICIPATIVA

SECRETARIA DE GOVERNO

Rua Oswaldo Aranha, 06, Centro - Cachoeiras de Macacu/RJ

E-mail.: governo@cachoeirasdemacacu.rj.gov.br

Tel.: (21) 2649-4814

LEI Nº 2.428 DE 25 DE JUNHO DE 2019.

**DEFINE O ABAIRRAMENTO, FIXA A
DIVISÃO, DENOMINAÇÃO E
RESPECTIVA DELIMITAÇÃO DOS
BAIROS, DO MUNICÍPIO DE
CACHOEIRAS DE MACACU-RJ.**

O PREFEITO MUNICIPAL DE CACHOEIRAS DE MACACU, Estado do Rio de Janeiro, no uso de suas atribuições legais, que lhe confere a Lei Orgânica Municipal, faz saber que a Câmara **APROVOU** e **EU SANCIONO** a seguinte Lei:

**TÍTULO I
CAPÍTULO I
DO OBJETIVO DA LEI**

Art.1º-Esta Lei estabelece o abairramento do Município de Cachoeiras de Macacu, fixando os limites e discriminando sua localização, regularizando as denominações em duplicidade, além de legalizar as denominações decorrentes do costume.

Parágrafo único - Para efeitos desta Lei, considera-se:

I - Localidade é a subdivisão espacial do território do município, podendo englobar áreas rurais e urbanas;

II - Bairro é a subdivisão espacial do território urbano do município;

Art.2º-Esta Lei visa, dentre outros, aos seguintes objetivos:

I - subsidiar a implantação do sistema de Código de Endereçamento Postal (CEP) para cada logradouro da cidade, a fim de eliminar as dúvidas relacionadas ao endereçamento das residências localizadas no Município, contribuindo para um serviço postal mais eficiente e confiável;

II - contribuir para a identidade dos munícipes com o local onde moram;

III - aprimorar a sinalização da cidade, facilitando a localização e a circulação no trânsito urbano;

Art.3º-Os bairros possuem denominação própria e sua divisão tem como objetivo o subsídio ao planejamento urbano e regional, podendo conferir maior



SECRETARIA DE GOVERNO

Rua Oswaldo Aranha, 06, Centro - Cachoeiras de Macacu/RJ

E-mail.: governo@cachoeirasdemacacu.rj.gov.br

Tel.: (21) 2649-4814

eficiência da gestão municipal e servindo de base censitária para os estudos, projetos e recenseamentos próprios e do Instituto Brasileiro de Geografia e Estatística (IBGE).

Art.4º-A delimitação dos bairros é coerente cartograficamente com a divisão das localidades, sendo parte das ações de planejamento e ordenamento que envolvem a subdivisão programática do território municipal.

§ 1º A descrição das delimitações contorna os bairros no sentido horário.

§ 2º Os limites entre bairros, preferencialmente, são:

- a) rios, córregos ou canais;
- b) logradouros públicos;
- c) divisores de drenagem e;
- d) limites de propriedades, loteamentos ou condomínios.

Art.5º-O território municipal é dividido em localidades, conforme Anexo I, que são unidades territoriais intermediárias, delimitadas segundo critérios fisiográficos e históricos.

§ 1º Uma localidade pode compreender nenhum, um ou mais bairros ou área urbana isolada dentro de seu perímetro.

§ 2º As localidades, bairros e áreas urbanas isoladas são subdivisões programáticas do território que subsidiam o ordenamento territorial proposto no Plano Diretor.

CAPÍTULO II

DENOMINAÇÃO E DELIMITAÇÃO DAS LOCALIDADES

Art.6º-O Município de Cachoeiras de Macacu possui 61 (sessenta e uma) localidades, com denominação própria, englobando as áreas urbanas e rurais e que perfazem todo o território municipal, conforme a seguinte lista:

- I. Agrobrasil
- II. Anil
- III. Areal
- IV. Areia Branca
- V. Belém de Tauá
- VI. Bengala



PREFEITURA
**CACHOEIRAS
DE MACACU**
CIDADE PARTICIPATIVA

SECRETARIA DE GOVERNO

Rua Oswaldo Aranha, 06, Centro - Cachoeiras de Macacu/RJ

E-mail.: governo@cachoeirasdemacacu.rj.gov.br

Tel.: (21) 2649-4814

- VII. Bertholdo Duarte
- VIII. Boa Sorte
- IX. Boca do Mato
- X. Bom Jardim
- XI. Castália
- XII. Cavada
- XIII. Derribada
- XIV. Duas Barras
- XV. Estreito
- XVI. Faraó de Baixo
- XVII. Faraó de Cima
- XVIII. Funchal
- XIX. Gleba Colégio
- XX. Gleba Ribeira
- XXI. Granada
- XXII. Guapiaçu
- XXIII. Imbira
- XXIV. Ipiranga
- XXV. Itaperiti
- XXVI. Jaguarí
- XXVII. Japuiba
- XXVIII. João Paulo
- XXIX. Lagoinha
- XXX. Maraporã
- XXXI. Marubaí
- XXXII. Matumbo
- XXXIII. Meio da Serra
- XXXIV. Morro do Céu
- XXXV. Morro Frio
- XXXVI. Nova Ribeira
- XXXVII. Papucaia
- XXXVIII. Papucainha
- XXXIX. Patis
- XL. Pedreira
- XLI. Pena
- XLII. Porto Taboado
- XLIII. Quizanga
- XLIV. Rabelo
- XLV. Raiz da Serra
- XLVI. Rio do Mato
- XLVII. Santa Fé
- XLVIII. Santa Maria
- XLIX. Santo Amaro
- L. São Joaquim
- LI. São José da Boa Morte



SECRETARIA DE GOVERNO

Rua Oswaldo Aranha, 06, Centro - Cachoeiras de Macacu/RJ

E-mail.: governo@cachoeirasdemacacu.rj.gov.br

Tel.: (21) 2649-4814

- LII. São Miguel
- LIII. Sebastiana
- LIV. Sede
- LV. Serra Queimada
- LVI. Setenta
- LVII. Soarinho
- LVIII. Tocas
- LIX. Três Manilhas
- LX. Valério
- LXI. Vecchi

CAPÍTULO I

DA DIVISÃO, DENOMINAÇÃO E DELIMITAÇÃO DOS BAIRROS

Art. 7º-O Município de Cachoeiras de Macacu possui 03 (três) núcleos urbanos principais que se subdividem em 36 (trinta e seis) bairros com a denominação própria e com o seguinte agrupamento:

I – Núcleo Sede, cujas delimitações se encontram no Anexo II, composto pelos seguintes bairros,:

- a. Betel;
- b. Boa Vista;
- c. Boca do Mato;
- d. Campo do Prado;
- e. Castália;
- f. Centro;
- g. Cidade Alta;
- h. Ganguri;
- i. Parque Santa Luiza;
- j. Parque Veneza;
- k. Pedreira;
- l. Poço Verde;
- m. Rasgo;
- n. Santo Antônio;
- o. São Francisco de Assis;
- p. Tuim;
- q. Valério;
- r. Várzea.

II – Núcleo Japuíba, cujas delimitações se encontram no Anexo III, composto pelos seguintes bairros:

- a. Areia Branca

SECRETARIA DE GOVERNO

Rua Oswaldo Aranha, 06, Centro - Cachoeiras de Macacu/RJ

E-mail.: governo@cachoeirasdemacacu.rj.gov.br

Tel.: (21) 2649-4814

- b. Centro
- c. Forno Velho
- d. Marreca
- e. Raiz da Serra
- f. Raposo
- g. Village
- h. Viracopos

III - Núcleo Papucaia, cujas delimitações se encontram no Anexo IV, composto pelos seguintes bairros:

- a. Centro
- b. Coletivo
- c. Expansão
- d. Gleba Colégio
- e. Gleba Ribeira
- f. Granada
- g. Guararapes
- h. Ribeira
- i. Sebastião Mendes
- j. Veneza

Art.8º-As delimitações dos bairros e memoriais descritivos se darão da seguinte forma:

I - Núcleo Sede, conforme memoriais descritivos do Anexo I;

II - Núcleo Japuíba, conforme memoriais descritivos do Anexo II;

III - Núcleo Papucaia, conforme memoriais descritivos do Anexo III;

Art.9º-Esta Lei entrará em vigor na data de sua publicação, revogando-se as disposições em contrário.

GABINETE DO PREFEITO, 25 DE JUNHO DE 2019.

MAURO CEZAR DE CASTRO SOARES

Prefeito Municipal



ANEXO I - MAPA DE LOCALIDADES

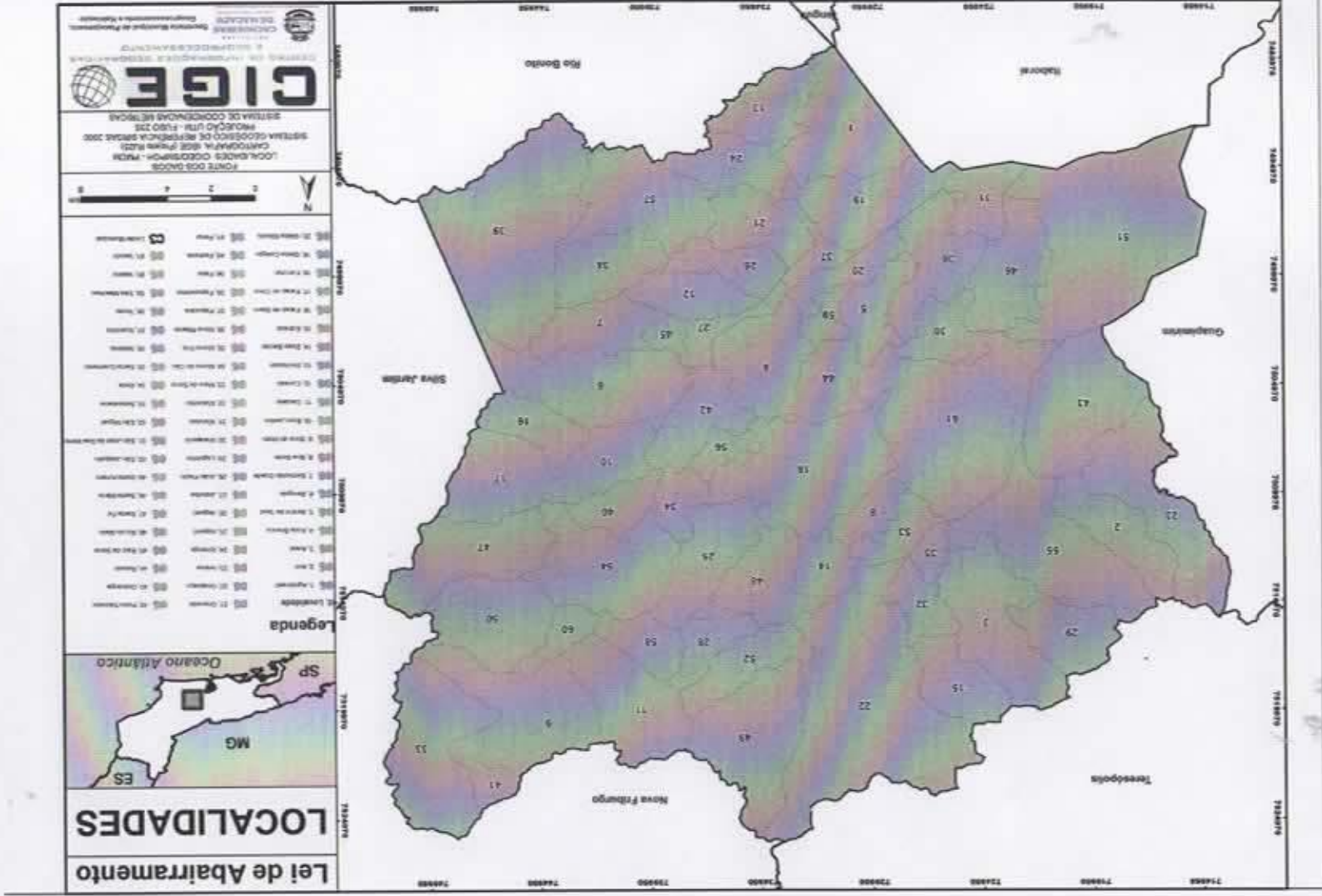



SECRETARIA DE GOVERNO

Rua Oswaldo Aranha, 06, Centro - Cachoeiras de Macacu/RJ

E-mail.: governo@cachoeirasdemacacu.rj.gov.br

Tel.: (21) 2649-4814

ANEXO II

DELIMITAÇÕES DOS BAIRROS DO NÚCLEO SEDE

Bairro	Delimitações
Betel	Começa na RJ-116 (1), na altura da ponte do Rio Macacu na Estrada Dona Leopoldina, e segue ao longo da margem direita do Rio Macacu, paralelamente à rodovia, até um afluente após a Sede do Parque Fluvial da APA Macacu (2); deste ponto, sobe ao longo deste afluente, atravessa a RJ-116 e contorna os condomínios Village I e II e a Vila Olímpica (3); após, segue margeando a RJ-116, sentido Cachoeiras de Macacu, retornando ao ponto inicial.
Boa Vista	Começa no início da Avenida Aristides Antônio Falcão (1) e segue contornando as ruas da Felicidade, da Mangueira e Zilda Salvaya Silva até a altura da "Saibreira" (2); após contorna a Estrada da Areia Branca (3) e segue paralelamente a margem direita do Rio Boa Vista, contornando as estradas dos Lessas e da Fazenda Whisky e as ruas Hildebrando Ferreira Alves e das Pedras até um ponto (4) em que volta em direção ao Rio Boa Vista e segue ao longo deste até pouco adiante do acesso à Pedra do Colégio (5), onde passa para a margem esquerda do mesmo rio, atravessa e segue contornando a Estrada de Santa Fé, retornando até a altura do campo de futebol da Boa Vista (6); deste ponto, segue contornando a Estrada da Romana, até um ponto (7) em que atravessa esta estrada até pouco adiante da onde o Rio Boa Vista desemboca no Rio Macacu (8), seguindo ao longo deste rio até a divisa com o Bairro São Francisco de Assis (9) e retornando ao ponto inicial.
Boca do Mato	Começa na ponte da rodovia RJ-116 sobre o Rio Macuqui (1), subindo ao longo do mesmo até um ponto nos fundos do Condomínio Colina do Conde (2); deste ponto, segue paralelamente a RJ-116, sentido Nova Friburgo, até o final da Avenida Eduardo Dale (3); daí segue até o encontro dos córregos do Esgoto e dos Trannins (4); deste ponto, segue paralelamente à estrada municipal CMU 024 (antigo Ramal Ferroviário) até um ponto na altura do encontro dos

SECRETARIA DE GOVERNO

Rua Oswaldo Aranha, 06, Centro - Cachoeiras de Macacu/RJ

E-mail.: governo@cachoeirasdemacacu.rj.gov.br

Tel.: (21) 2649-4814

	rios Pedra Branca e Macacu (5), próximo ao km 51 da rodovia RJ-116; deste ponto, segue paralelamente a mesma rodovia, agora no sentido Cachoeiras de Macacu, contornando (6) o Caminho do Jequitibá (acesso à Sede do Parque Estadual dos Três Picos) e daí (7), paralelamente a margem esquerda do Rio Macacu, englobando a Alameda Tupiniquim, a Rua Dona Miúda e trecho da Avenida Castelo Branco, até a ponte sobre o Rio Macuqui (8), seguindo ao longo deste até o ponto inicial.
Campo do Prado	Começa na Rua Professora Edith Miranda, na ponte sobre o Rio Macacu (1), subindo ao longo deste rio até a ponte que liga ao Bairro Tuim (2), daí até o início da Rua 10, contornando o final da Avenida Roberto Silveira (3); após segue paralelamente a Rua Plínio Casado, sentido Cachoeiras de Macacu, contornando as ruas Waldemar Poubel, Praxedes Joaquim Henriques e Juvenal Siqueira até o início da Rua Dona Amélia, divisa com o Bairro Santo Antônio (4); daí segue ainda pela Rua Plínio Casado até a Rua Edith Miranda, retornando ao ponto inicial.
Castália	Começa na rodovia RJ-116, na altura do km 45 (1), seguindo em sentido Noroeste contornando as ruas do Lago Encantado, Vinícius de Moraes, Dr. Antônio da Silva Leite e Rua 15 (2). Daí, em sentido Noroeste, contornando a Rua 13, o final da Avenida Castália, a Rua 19, o encontro do Córrego Afonso Trannim com o Rio Valério (3), seguindo este rio em toda a sua margem esquerda, contornando toda a Rua Afonso Francisco Trannin e a Rua Leovegildo José Falcão (4), seguindo paralelamente a rodovia RJ-116, sentido Nova Friburgo, até o Córrego Macuqui (5), acompanhando este em sua margem direita até o Rio Macacu (6). Deste ponto, segue margeando o lado esquerdo da Rua da CEDAE, sentido Cachoeiras de Macacu, até o ponto inicial.
Centro - Sede	Começa na ponte sobre o Rio Macacu (1), ao final da Avenida Governador Roberto Silveira, seguindo ao longo da Rua Getúlio Vargas, paralelamente a margem direita do Rio Macacu; após segue pela Rua Professor Fernando Nunes (2), contornando o CIEP 140 até a ponte sobre o Rio Macacu



SECRETARIA DE GOVERNO

Rua Oswaldo Aranha, 06, Centro - Cachoeiras de Macacu/RJ

E-mail.: governo@cachoeirasdemacacu.rj.gov.br

Tel.: (21) 2649-4814

	<p>(3); retorna pela ruas José Carlos de Farias e Rima El-Daher, atravessando o eixo rodoviário, até a Rua Manoel Delfim Sarmiento (4) e segue até a ponte sobre o Rio Ganguri (5); após, sobe ao longo deste rio até a ponte na Rua Manoel Diz Martinez (6); daí segue contornando as ruas Manoel Diz Martinez, Adalgisa Veloso (início), Herman Almeida Ferraz e Washington Luís até a esquina com a Rua Rui Barbosa (7); após segue ao longo desta rua até a altura da antiga usina (8), retornando, ao longo da margem direita do Rio Macacu, ao ponto inicial.</p>
Cidade Alta	<p>Começa na Rua Adalgisa Veloso (1), na altura do Clube Recreativo Piratas, e segue contornando esta rua, paralelamente a Rua Reginaldo José da Silva, até a esquina com a Rua Antônio Veloso (2); após segue ao longo da Rua do Expedicionário, contorna a Travessa Apolinária Vargas e o final da Rua José Rodrigues Vargas (3), e retorna contornando as ruas Demétrio Custódio, Jair José Pereira e Francisco José de Oliveira (4); daí, segue contornando a Rua Norvalino Custódio e a Rua Adalgisa Veloso, retornando ponto inicial.</p>
Ganguri	<p>Começa na altura do Clube Recreativo Piratas, esquina entre as ruas Adalgisa Veloso e Reginaldo José da Silva (1), seguindo pelos fundos desta última até próximo o Rio Ganguri, na ponte na Rua Manoel Diz Martinez (2), seguindo ao longo da margem direita deste rio até a ponte na Rua Augusto Ramos (3), daí segue até os fundos do Caminho do Céu (4). Deste ponto, segue, em sentido Noroeste, confrontando o bairro Parque Santa Luiza (na área do Condomínio Blue Sky), contornando as ruas Advir Coelho Gomes e Rosa Deolinda de Souza, até um ponto próximo ao final da Rua Albertino Jesus da Silva (5). Daí, segue contornando as ruas José Custódio de Souza e Antônio Veloso (6), após, segue paralelamente a Rua Adalgisa Veloso, englobando as ruas Antônio Pinto e Reginaldo José da Silva, retornando ao ponto inicial.</p>
Parque Santa Luiza	<p>Começa na ponte sobre o Rio Macacu na Rua José Carlos de Farias (1), e segue ao longo da Rua Escritora Maria Cotas, paralelamente a margem direita do Rio Macacu, até o trevo da RJ-116 (2); após, atravessa a Rua Maurício de Abreu e a</p>



SECRETARIA DE GOVERNO

Rua Oswaldo Aranha, 06, Centro - Cachoeiras de Macacu/RJ

E-mail.: governo@cachoeirasdemacacu.rj.gov.br

Tel.: (21) 2649-4814

	<p>RJ-116 e segue contornando toda a área do Condomínio Blue Sky e do Caminho do Céu, até o Rio Ganguri (3); seguindo ao longo deste rio e então pela Rua Joaquim Gonçalves Lêdo (4), em direção ao eixo rodoviário, retornando ao ponto inicial.</p>
Parque Veneza	<p>Começa no trevo da RJ-116, ao final das ruas Maurício de Abreu e Escritora Maria Cottas (1), e segue ao longo da margem direita do Rio Macacu, contornando as ruas Vereador Ibrahim Barroso, Francisco e Dr. Manoel da Silva até voltar a RJ-116, na curva do mesmo rio após a ponte da Estrada Dona Leopoldina (2); deste ponto, retorna, englobando uma margem de 100m, ao longo da RJ-116 até ponto inicial.</p>
Pedreira	<p>Começa na ponte da Estrada Dona Leopoldina sobre o Rio Macacu (1), seguindo ao longo da margem esquerda desse rio até a divisa com o Bairro Boa Vista (2); deste ponto atravessa a Estrada da Romana e segue contornando o Loteamento São João e a Estrada Dona Leopoldina até os fundos do Condomínio Garden Park (3); após a propriedade ao lado do condomínio, segue ao longo de canal de drenagem até o Rio Macacu (4), retornando, ao longo deste, até o ponto inicial.</p>
Poço Verde	<p>Começa na esquina entre as ruas Getúlio Vargas e Afonso Penna (1) e segue ao longo da margem direita do Rio Macacu, contornando as ruas Afonso Penna, Jovelino Neto e Dr. Antônio Carlos, até a ponte sobre o mesmo rio na Rua José Carlos Farias (2). Deste ponto, segue pelos fundos do CIEP 140 Mario Cezar Gomes da Silva até a Rua Afonso Pena (3), seguindo ao longo desta e retornando ao ponto inicial.</p>
Rasgo	<p>Começa na esquina da Rua Plínio Casado com o antigo Leito da Rede Ferroviária Federal (1); deste ponto segue pela Rua Plínio Casado, sentido Nova Friburgo, depois contorna a Rua 10 até a margem esquerda do Rio Macacu (2), seguindo por esta paralelamente à Rodovia RJ-116, sentido Nova Friburgo, até a divisa com o Bairro Valério, na ponte sobre o Rio Macacu (3), subindo por este ao longo de sua margem esquerda, até a altura da "curva do Virindinho",</p>



SECRETARIA DE GOVERNO

Rua Oswaldo Aranha, 06, Centro - Cachoeiras de Macacu/RJ

E-mail.: governo@cachoeirasdemacacu.rj.gov.br

Tel.: (21) 2649-4814

	<p>também divisa com o Bairro Valério (4), retornando deste ponto, atravessando e seguindo paralelamente à esquerda da Avenida Castelo Branco, no sentido Cachoeiras de Macacu, até um ponto em que começa a contornar a Rua Agostinho Mendes (5); deste ponto, segue contornando a Rua D, o Córrego da Pedreira, a Rua João Francisco da Silva e a Rua B (6), retorna ao ponto inicial.</p>
Santo Antônio	<p>Começa na bifurcação entre as ruas Juvenal Siqueira e Rua Dona Amélia (1), seguindo pelos fundos desta última, contornando as ruas Nilo Peçanha e Nilza Maia Cardoso até um ponto entre as ruas da Felicidade, Nicanor Pinto e Aristides Antônio Falcão (2); daí retornando ao longo da Rua Santo Antônio até a Rua Plínio Casado (3), voltando ao ponto inicial.</p>
São Francisco de Assis	<p>Começa na Rua José Carlos Farias, na ponte sobre o Rio Macacu (1), e segue ao longo da margem esquerda desse rio até o encontro entre a Rua Santo Antônio e a Avenida Aristides Antônio Falcão (2); após, segue ao longo da cumeeira do "Morro da Torre" até o Rio Macacu, na altura das divisas com os Bairros Boa Vista e Parque Veneza (3); daí retornando, ao longo da margem esquerda desse rio, até ponto inicial.</p>
Tuim	<p>Começa num ponto da Rua Rui Barbosa, na altura da antiga usina (1) e segue, em sentido Nordeste, contornando as ruas Mário Lavoura, Fernando Teixeira, Doca Monteiro, Américo Martinez, Célio Araújo e João Mendes até um ponto na estrada das Tocas (2); deste ponto segue, paralelamente, ao longo da margem direita ao Rio das Tocas até a Rua Pastor Lota e desta até o seu final, na rodovia RJ- 116 (3); daí segue por esta rodovia até a ponte sobre o Rio Macacu e desce, ao longo da margem direita deste rio, até a antiga usina, retornando ao ponto inicial.</p>
Valério	<p>Começa na ponte da rodovia RJ-116 sobre o Rio Macacu, próximo ao encontro deste com o Rio das Tocas (1). Deste ponto, segue paralelamente a mesma rodovia, no sentido Nova Friburgo, contornando a Rua Adrião Izídio da Costa e Rua 7, até a divisa com o Bairro Castália (2). Daí,</p>



PREFEITURA
**CACHOEIRAS
DE MACACU**
CIDADE PARTICIPATIVA

SECRETARIA DE GOVERNO

Rua Oswaldo Aranha, 06, Centro - Cachoeiras de Macacu/RJ

E-mail.: governo@cachoeirasdemacacu.rj.gov.br

Tel.: (21) 2649-4814

	<p>atravessando para a margem esquerda do Rio Macacu até a Avenida Castelo Branco (3), segue paralelamente a esta, no sentido Cachoeiras de Macacu, contornando a Rua José Araújo Costa, a Estrada de São Joaquim e o Loteamento Sady (4), retornando a Avenida Castelo Branco margeando esta até a divisa com o Bairro Rasgo (5). Deste ponto, segue a margem direita do Rio Macacu até o ponto inicial.</p>
Várzea	<p>Começa na ponte do antigo leito ferroviário sobre o Rio Macacu (1) e segue pela Rua Professora Edith Miranda, por baixo do viaduto, até a esquina entre as ruas Plínio Casado e Joaquim A. R. Sobrinho (2); deste ponto segue contornando as ruas Demétrio Guerra, Bernardo dos Santos e Antônio Raimundo de Souza até o encontro desta com a Rua 13 de Maio, daí seguindo até o final desta rua, próximo à margem esquerda do Rio Macacu (3); após retorna ao longo desta margem até o ponto inicial.</p>



PREFEITURA
**CACHOEIRAS
DE MACACU**
CIDADE PARTICIPATIVA

SECRETARIA DE GOVERNO
Rua Oswaldo Aranha, 06, Centro - Cachoeiras de Macacu/RJ
E-mail.: governo@cachoeirasdemacacu.rj.gov.br
Tel.: (21) 2649-4814

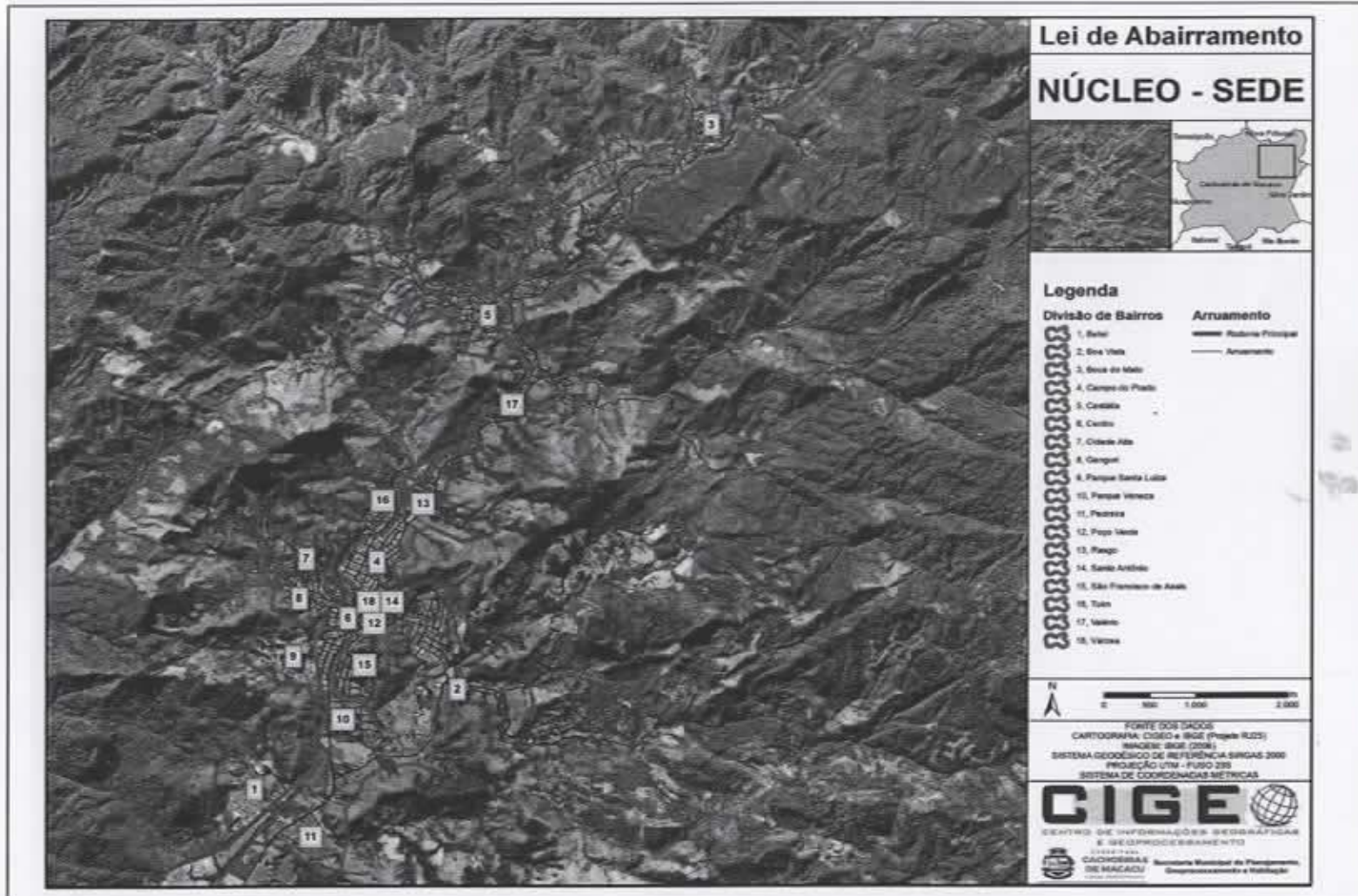



SECRETARIA DE GOVERNO

Rua Oswaldo Aranha, 06, Centro - Cachoeiras de Macacu/RJ

E-mail.: governo@cachoeirasdemacacu.rj.gov.br

Tel.: (21) 2649-4814

ANEXO III

DELIMITAÇÕES DOS BAIRROS DO NÚCLEO JAPUÍBA

Bairro	Delimitações
Areia Branca	Começa na ponte da Rua Padre Antônio Carvalho sobre o Rio Macacu (1), e desce ao longo do mesmo rio, contornando a Tieta e a Rua Eliseu Menegussi, até um ponto (2) a partir do qual volta contornando o Condomínio Santa Helena e entorno, atravessando a estrada vicinal CMU-106 (3); depois segue paralelamente a ela até o encontro com a estrada vicinal CMU-009 (4); deste ponto, retorna, paralelamente a esta via e a Rua Padre Antônio Carvalho, até o Rio Macacu (5), e daí até o ponto inicial.
Centro – Japuíba	Começa na RJ-116, na altura da Praça Maria Zulmira Torres (1), seguindo ao longo da mesma rodovia, pelo lado direito no sentido Itaboraí, até um canal de drenagem (2) da margem esquerda do Rio Macacu; posteriormente segue por esse canal até o ponto em que deságua no Rio Macacu (3); daí retorna, ao longo deste rio, até o ponto que faz divisa com o Bairro Santana (4); deste ponto, segue confrontando o referido bairro, passando pela Rua José Barbosa da Costa Ramos e retornando ao ponto inicial.
Forno Velho	Começa na RJ-116, após o Bairro Village (1), e segue ao longo da margem direita desta rodovia, sentido Itaboraí, até um ponto após as ocupações (2); daí segue rumo Noroeste até um ponto num canal de drenagem (3), aos fundos das ocupações; após, segue ao longo deste canal e, depois, até um ponto no Rio Macacu (4); daí segue ao longo deste rio até o a divisa com o Bairro Village (5), seguindo confrontando com este bairro até o ponto inicial.
Marreca	Começa na Rua Dr. Porciúncula, na ponte sobre um canal de drenagem (1), e segue subindo este canal até a RJ-116 (2); daí segue ao longo da margem direita desta rodovia, sentido Itaboraí, até a Rua Agenor Cândido de Almeida (3), seguindo ao longo desta até a Rua Maestro Eduardo Guimarães (4), posteriormente ao longo desta até Córrego Mãe D'Água (5); daí seguindo ao longo deste córrego até o Rio Macacu

SECRETARIA DE GOVERNO

Rua Oswaldo Aranha, 06, Centro - Cachoeiras de Macacu/RJ

E-mail.: governo@cachoeirasdemacacu.rj.gov.br

Tel.: (21) 2649-4814

	<p>(6); deste ponto, sobe o mesmo referido rio até o desemboque do canal de drenagem mencionado no início (7), e deste até o ponto inicial.</p>
Raiz da Serra	<p>Começa na ponte, ao final da Rua Mário Simão Martins Nogueira, sobre um afluente da margem esquerda do Rio Branco (1), seguindo ao longo deste até sua confluência com o Rio Branco (2); daí atravessa este rio para sua margem direita e segue ao longo do divisor de drenagem, no sentido Bertholdo Duarte, contornando trecho da RJ-126, até um ponto após a ocupação mais adensada (3); após, atravessa em linha reta a referida rodovia até outro ponto (4), a partir do qual retorna, contornando as ocupações nesta margem da rodovia e sempre com raio de ao menos 100 metros, até o ponto inicial.</p>
Raposo	<p>Começa na ponte da RJ-116 sobre o Rio Branco (1) e segue contornando a Praça Maria Zulmira Torres e depois ao longo da Rua Benedito Antônio Barroso até a esquina com a Rua José da Costa Ramos (2); seguindo ao longo desta rua, atravessa a Rua Antônio José de Lima, e segue margeando o Loteamento São Pedro até o Rio Macacu (3); daí segue ao longo deste até o desemboque do Rio Bengala (4); após, sobe ao longo deste rio, contornando todo o Loteamento São Pedro, atravessando de volta a Rua Antônio José de Lima, até um ponto já no Rio Jororó (5); deste ponto, segue contornando, com raio de 100 metros, as ocupações na margem direita do Rio Branco, atravessa a RJ-116 e segue até um ponto a sua margem (6); daí, segue paralelamente a RJ-116, até o Rio Branco, retornando, ao longo deste, até o ponto inicial.</p>
Village	<p>Começa no encontro com a Rua Agenor Cândido de Almeida com a RJ-116 (1), e segue ao longo desta rodovia até a divisa com Forno Velho, na altura do Ninho dos Pássaros (2); daí segue até um canal de drenagem e ao longo deste até o Rio Macacu (3); após sobe por este rio até a confluência do Córrego Mãe D'Água (4); deste ponto, sobe ao longo deste córrego até a ponte na Rua Maestro Eduardo Guimarães (5); após, segue por esta rua até o encontro com a Rua</p>



PREFEITURA
**CACHOEIRAS
DE MACACU**
CIDADE PARTICIPATIVA

SECRETARIA DE GOVERNO

Rua Oswaldo Aranha, 06, Centro - Cachoeiras de Macacu/RJ

E-mail.: governo@cachoeirasdemacacu.rj.gov.br

Tel.: (21) 2649-4814

	Agenor Cândido de Almeida (6), daí retornando ao ponto inicial.
Viracopos	Começa na ponte RJ-116 sobre o Rio Branco (1), e sobe ao longo deste rio, contornando o Haras dos Meninos, até a confluência com um canal de drenagem (2), seguindo, então, ao longo deste canal, confrontando com o bairro Raiz da Serra, até a ponte no final da Rua Mário Simão Martins Nogueira (3); daí, segue paralelamente a RJ-116, sentido Itaboraí, contornando as ruas Laureana Reis, Mário Simão Martins Nogueira, João Pereira da Silva Neto, Idalina T. de Castro e o Parque Temático Terra Santa, até um ponto no Córrego Mão D'Água (4); em seguida, descendo ao longo deste até a ponte na RJ-116 (5), daí retornando ao ponto inicial.



PREFEITURA
**CACHOEIRAS
DE MACACU**
CIDADE PARTICIPATIVA

SECRETARIA DE GOVERNO
Rua Oswaldo Aranha, 06, Centro - Cachoeiras de Macacu/RJ
E-mail.: governo@cachoeirasdemacacu.rj.gov.br
Tel.: (21) 2649-4814





SECRETARIA DE GOVERNO

Rua Oswaldo Aranha, 06, Centro - Cachoeiras de Macacu/RJ

E-mail.: governo@cachoeirasdemacacu.rj.gov.br

Tel.: (21) 2649-4814

ANEXO IV

DELIMITAÇÕES DOS BAIRROS DO NÚCLEO PAPUCAIA

Bairro	Delimitações
Centro - Papucaia	Começa na ponte sobre o Córrego da Granada na RJ-116 (1), e segue ao longo desta, no sentido Itaboraí, até a esquina com a Rua Jaldell Freiras da Silva (2), onde começa a contornar os comércios da margem direita da rodovia, retornando a ela e indo até um ponto (3) na divisa com o bairro Guararapes e depois ao longo de trecho da Rua Tupiana Nogueira de Melo até o Rio Papucainha (4); daí, desce ao longo deste rio até a ponte sobre o mesmo da Avenida Senador Doutel de Andrade (5), após seguindo por esta avenida até um ponto sobre o Córrego da Granada (6), subindo ao longo deste até o ponto inicial.
Coletivo	Começa na ponte ao final da Avenida Padre Antônio da Costa Carvalho, sobre o Rio Macacu (1), e desce ao longo deste rio até um ponto (2) desde o qual segue o rumo nos fundos do assentamento Coletivo do INCRA até um canal de drenagem (3); daí desce ao longo desse canal até um ponto (4) a partir do qual segue pelos fundos do Condomínio Papucaia Jardins até o Córrego Maria (5), depois subindo ao longo deste córrego, atravessando a CMU-208, até um ponto (6), então segue paralelamente a esta estrada vicinal, em direção à Ribeira, até um ponto (7), de onde segue contornando as ocupações nas margens da CMU-104 (Estrada Beira-Rio), antes e após o Residencial Jeribá, até um ponto (8), a partir do qual segue até o Rio Macacu (9), daí descendo ao longo deste rio, retornando ao ponto inicial.
Expansão	Começa na ponte sobre o Córrego da Granada na Avenida Senador Doutel de Andrade (1) e segue ao longo desta até a ponte sobre o Rio Papucainha (2); daí desce ao longo desse rio até um ponto na divisa com o bairro Gleba Colégio (3), seguindo ao longo desta em linha reta até um ponto no Rio Macacu (4) e em seguida sobe ao longo deste rio até a ponte ao final da Avenida Paulo Francisco Torres (5); deste ponto segue ao longo desta avenida até a Rua Patrícia de



SECRETARIA DE GOVERNO

Rua Oswaldo Aranha, 06, Centro - Cachoeiras de Macacu/RJ

E-mail.: governo@cachoeirasdemacacu.rj.gov.br

Tel.: (21) 2649-4814

	<p>Aguiar Cabral (6), daí seguindo por esta rua até o seu final e depois, ao longo do Córrego da Granada, retorna ao ponto inicial.</p>
Gleba Colégio	<p>Começa na ponte sobre o Rio Papucainha na Estrada da Gleba Colégio (1), seguindo ao longo desta e confrontando, à esquerda, com o bairro Sebastião Mendes, até um ponto (2) após o acesso a Rua Antônia Gonçalves Mesquita; daí segue paralelamente a esta rua até um ponto nos fundos das ocupações do lado esquerdo da Estrada da Gleba Colégio (3); após segue paralelamente a esta estrada até um ponto (4) onde começa a contornar as ocupações e o Loteamento Papucaia 1, posteriormente atravessando a Estrada Gleba Colégio e o Córrego Suarina até um ponto (5) de onde volta contornando os ocupações do lado direito da Estrada da Gleba Colégio até um ponto (6), a partir do qual segue paralelamente ao Loteamento Papucaia 2 até o Rio Papucainha e daí até sua confluência com o Rio Macacu (7); deste ponto, sobe ao longo deste rio até um ponto (8) de onde atravessa até o Rio Papucainha e sobe ao longo deste até o ponto inicial.</p>
Gleba Ribeira	<p>Começa na ponte ao final da Avenida Paulo Francisco Torres sobre o Rio Macacu (1), descendo um trecho ao longo deste rio até um ponto (2), a partir do qual segue em linha reta até um ponto (3) nos fundos do Condomínio Country Ville, no Córrego Maria; após, desce ao longo desse córrego até um ponto (4) a partir do qual segue em linha reta até um ponto próximo a Tenda de Davi (5); daí segue ao longo da CMU 203 até o entroncamento com a CMU 106 (6), seguindo, então, paralelamente a esta estrada até um ponto no Córrego Maria (7); daí sobe trecho deste córrego e depois segue em linha reta pelos fundos do Condomínio Papucaia Jardins (8), e segue contornando esse mesmo condomínio ao longo de um canal de drenagem até um ponto (9) na divisa com o Bairro Coletivo; segue então confrontando este bairro até um ponto (10) na CMU 104 (Estrada Beira-Rio), daí seguindo ao longo desta e retornando ao ponto inicial.</p>



SECRETARIA DE GOVERNO

Rua Oswaldo Aranha, 06, Centro - Cachoeiras de Macacu/RJ

E-mail.: governo@cachoeirasdemacacu.rj.gov.br

Tel.: (21) 2649-4814

Granada	<p>Começa na margem direita da RJ-116, próximo à Rua Jaldeli Freiras da Silva (1), e segue ao longo dessa rodovia, sentido Cachoeiras de Macacu, até a ponte sobre um canal de drenagem na altura do Clube do Japonês (2); daí sobe ao longo deste canal até um ponto no pé da montanha (3), a partir do qual se aproxima e segue margem a direita do canal da Granada até cruzá-lo e atingir um ponto pouco adiante (4); após, atravessa a Estrada de Soarinho e o Rio Papucainha até um ponto (5) desde o qual segue contornando as ocupações ao longo da Estrada de Soarinho, Rua Soldado Flávio Rodrigues de Freitas, Rua José Marques da Fonseca, Rua Izalino de Almeida e da Rua Jaldeli Freiras da Silva, retornando ao ponto inicial.</p>
Guararapes	<p>Começa na RJ-116, na altura da confluência entre as ruas Tupiana Nogueira de Melo e José Salvaya (1), seguindo por pequeno trecho da mesma rodovia, no sentido Cachoeiras de Macacu, a partir do qual sobe até o divisor de drenagem (2) e segue, confrontando com o Bairro Granada e ao longo da margem direita da RJ-116, até um ponto sobre o Rio Papucainha (3); daí desce ao longo desse rio, atravessando a RJ-116, até um ponto (4) a partir do qual começa a contornar o Morro do Guararapes, paralelamente a Rua do Pacificador até um ponto no alto, ao fundo da Rua dos Cristais (5); depois descendo, paralelamente a Rua das Laranjeiras, até um ponto sobre o Rio Papucainha (6), próximo à Rua Tupiana Nogueira de Melo, daí retornando ao ponto inicial.</p>
Ribeira	<p>Começa no encontro dos rios Macacu e Jaguari (1) e sobe ao longo deste último até a ponte da RJ- 116 (2); daí segue ao longo desta rodovia, sentido Itaboraí, até ponte sobre o Córrego da Granada (3), descendo ao longo deste córrego até a altura da Rua Patrícia de Aguiar Cabral e, então, por esta rua até seu encontro com a Avenida Paulo Francisco Torres (4); daí segue por esta avenida até a ponte sobre o Rio Macacu (5), subindo ao longo deste rio e retornando ao ponto inicial.</p>
Sebastião Mendes	<p>Começa no encontro da CMU-107 (Avenida Colégio) com a Rua Francisco Xavier Feltosa (1), seguindo ao longo desta última</p>



PREFEITURA
**CACHOEIRAS
DE MACACU**
CIDADE PARTICIPATIVA

SECRETARIA DE GOVERNO

Rua Oswaldo Aranha, 06, Centro - Cachoeiras de Macacu/RJ

E-mail.: governo@cachoeirasdemacacu.rj.gov.br

Tel.: (21) 2649-4814

	<p>até a Rua Joventina Xavier Mendes (2); daí segue margeando essa mesma rua até um ponto próximo às torres de telecomunicações (3) e, deste ponto, segue contornando as ocupações da Rua Antônia Gonçalves Mesquita até chegar a Avenida Colégio (4), daí retornando ao ponto inicial.</p>
Veneza	<p>Começa na ponte ao final da Avenida Senador Doutel de Andrade sobre o Rio Papucainha (1) e sobe ao longo deste rio até a esquina das ruas Bernardo Sayão e Dr. Antônio Elias Saad (2); daí segue contornando as ruas Brasileira e Maria de Almeida até um ponto (3) a partir do qual segue em linha reta, perpendicularmente às ruas Ilcimar Machado e Gracinda de Souza Pinto, até um ponto (4) próximo das antenas de telecomunicações; deste ponto, atravessa a Rua Joventina Xavier Mendes e segue ao longo da Rua Francisco Xavier Feitosa até seu encontro com a Av. Colégio (5), seguindo por ela e retornando ao ponto inicial.</p>



PREFEITURA
**CACHOEIRAS
DE MACACU**
CIDADE PARTICIPATIVA

SECRETARIA DE GOVERNO
Rua Oswaldo Aranha, 06, Centro - Cachoeiras de Macacu/RJ
E-mail.: governo@cachoeirasdemacacu.rj.gov.br
Tel.: (21) 2649-4814

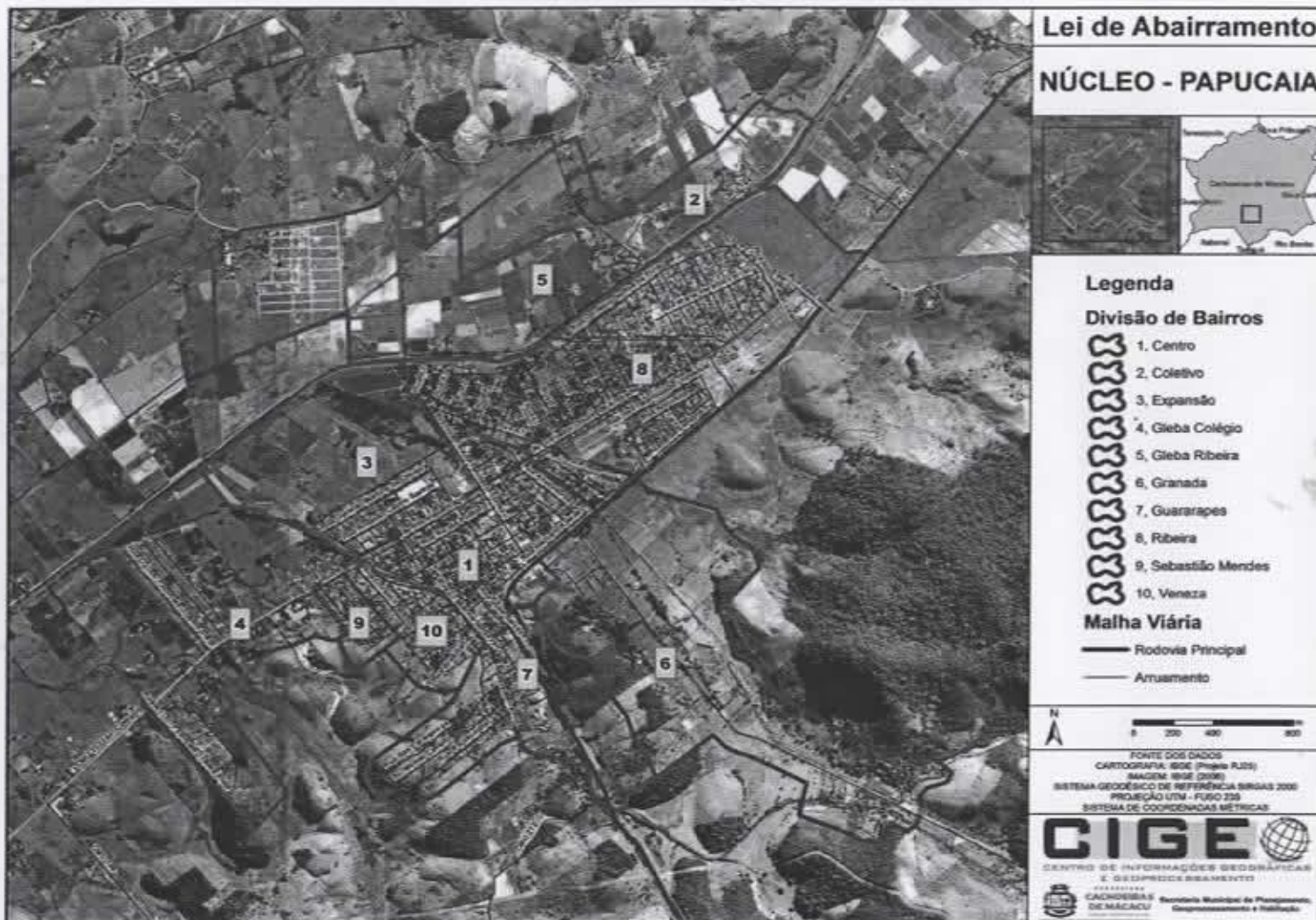



ESTADO DO RIO DE JANEIRO
PREFEITURA MUNICIPAL DE CACHOEIRAS DE MACACU
PUBLICADO EM 28 106 2019
DIÁRIO OFICIAL CACHOEIRAS DE MACACU
EDIÇÃO Nº 811

SECRETARIA MUNICIPAL DE ADMINISTRAÇÃO
CACHOEIRAS DE MACACU